



BS
RU

มหาวิทยาลัยราชภัฏบ้านสมเด็จเจ้าพระยา
BANSOMDEJCHAOPRAYA
RAJABHAT UNIVERSITY

เงินรายได้
ประเภทเงิน กศ.บพ.

แผนปฏิบัติการงานงบประมาณรายจ่าย

ประจำปีงบประมาณ พ.ศ. 2557
(พ่วงก่อน)

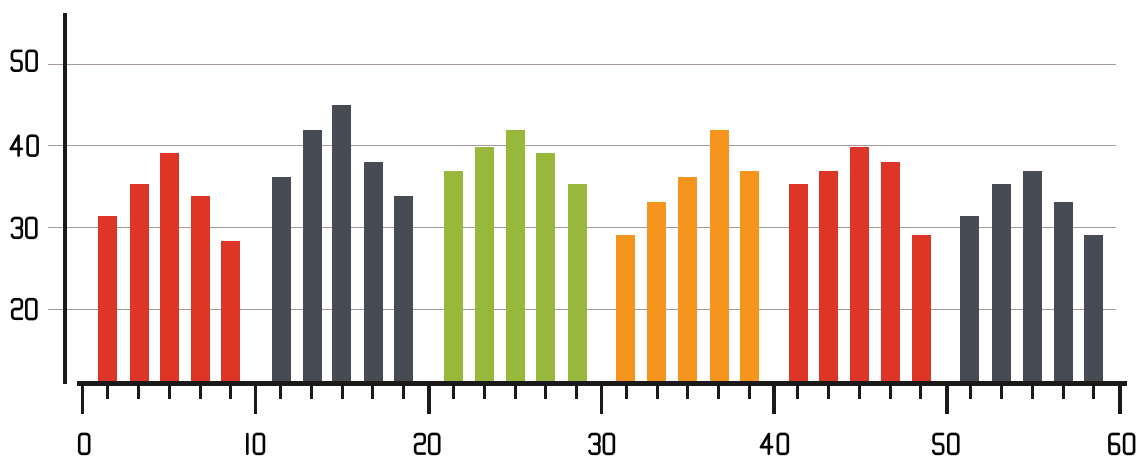

มหาวิทยาลัยราชภัฏบ้านสมเด็จเจ้าพระยา

กองนโยบายและแผน
สำนักงานอธิการบดี

สารบัญ

หน้า

แบบสรุบบประมาณเงินรายได้ ประเภท กศ.บพ. ประจำปีงบประมาณ 2557 (พลาก่อน)

- แบบสรุบบประมาณรายจ่ายเงินรายได้ ประเภท กศ.บพ. ประจำปีงบประมาณ พ.ศ. 2557 (พลาก่อน)

โครงการงบประมาณเงินรายได้ ประเภท กศ.บพ. ประจำปีงบประมาณ พ.ศ. 2557 (พลาก่อน) ของหน่วยงานต่างๆ

บัณฑิตวิทยาลัย

01

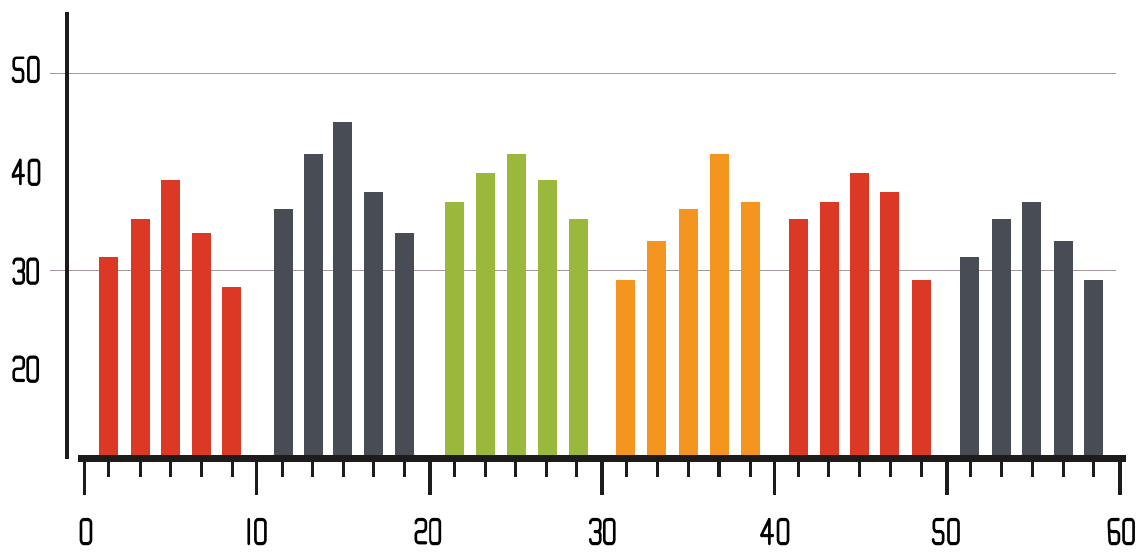

บัณฑิตวิทยาลัย

มหาวิทยาลัยราชภัฏบ้านสมเด็จเจ้าพระยา
แผนปฏิบัติงาน ประจำปีงบประมาณ พ.ศ. 2557 (พลาังก่อน)
กศ.บพ.(ภารกิจพื้นฐาน)

ผลผลิต กิจกรรมหลัก	ผู้สำเร็จการศึกษาด้านสังคมศาสตร์		
รหัส	จัดการเรียนการสอนด้านสังคมศาสตร์		
หน่วยงาน	21104 - 58 - 04002 - 14 - 01		
งบประมาณ	บัณฑิตวิทยาลัย	สาขาวิชา/ฝ่าย	บัณฑิตวิทยาลัย
	378,000	บาท	

สถานภาพของโครงการ	ประเภทของโครงการ
<input type="checkbox"/> งานใหม่ <input checked="" type="checkbox"/> งานเดิม	<input checked="" type="checkbox"/> ดำเนินงานปกติ <input type="checkbox"/> งานพัฒนา

1. หลักการและเหตุผล
บัณฑิตวิทยาลัยมีหน้าที่ในการควบคุมดูแลการจัดการศึกษาระดับบัณฑิตศึกษาของ มหาวิทยาลัยกำหนดปรัชญาของ การดำเนินงานที่มุ่งผลิตผู้นำของท้องถิ่นที่มีคุณภาพ สามารถเป็นผู้นำในการบริหารจัดการองค์กรหรือท้องถิ่นได้ โดยสามารถ เชื่อมโยงศาสตร์ที่เป็นสากลและปรับประยุกต์ มาใช้ในการแก้ปัญหาการบริหารงานในองค์กรหรือท้องถิ่น และสามารถพัฒนาระบบ งานอื่น ๆ ให้ดียิ่งขึ้นได้ และต้องเป็นที่ยอมรับในสังคมในทุก ๆ ด้าน ก้าวสู่ระบบสากลได้อย่างยั่งยืน

2. วัตถุประสงค์ของโครงการ

1. เพื่อให้นักศึกษาได้รับความรู้อย่างเต็มที่จากอาจารย์และวิทยากรที่มีความเชี่ยวชาญ
2. อำนวยความสะดวกในด้านการเรียนการสอน และการทำวิทยานิพนธ์
3. มีระบบการสื่อสารที่ทันสมัย รวดเร็ว ปรับเปลี่ยนกลยุทธ์ในการติดตามนักศึกษา
4. มีระบบประเมินประสิทธิภาพของการสอน เพื่อควบคุมมาตรฐาน และเพื่อการพัฒนา

3. เป้าหมายผลผลิต

ผลผลิต - ตัวชี้วัด	หน่วยนับ	งบประมาณ ปี 2557 แผน/ผล	งบประมาณ ปี 2557 (พลาังก่อน) แผน	งบประมาณ ปี 2559 แผน	งบประมาณ ปี 2560 แผน
ผลผลิต:ผู้สำเร็จการศึกษาด้านสังคมศาสตร์					
1. เชิงปริมาณ					
1.1 จำนวนนักศึกษาที่เข้าใหม่	คน		450		
1.2 จำนวนนักศึกษาที่คงอยู่	คน		1,500		
2. เชิงคุณภาพ					
2.1 ผู้สำเร็จการศึกษาได้งานทำหรือศึกษาต่อ ภายในระยะเวลา12 เดือนหลังจากจบ	ร้อยละ		80		
2.2 ผู้สำเร็จการศึกษาดำเนินการศึกษาดตามมาตรฐาน หลักสูตร	ร้อยละ		80		
3. เชิงเวลา					
3.1.ผู้สำเร็จการศึกษาดำเนินการศึกษาดตามหลักสูตรกำหนด	ร้อยละ		80		
4. เชิงต้นทุน					
4.1 ค่าใช้จ่ายการผลิตตามงบประมาณที่ได้รับจัดสรร	บาท		378,000		

4. กิจกรรมย่อยที่จะดำเนินการ ปีงบประมาณ 2557 (พลาังก่อน)				
รหัส กิจกรรมต้นทุน	กิจกรรมต้นทุน - กิจกรรมย่อย	ตัวบ่งชี้ที่เกี่ยวข้อง (ระบุ)		
		ก.พ.ร.	สมศ.	สกอ.
	กิจกรรมตามภารกิจพื้นฐาน			
G101	ดำเนินงานบริหารบัณฑิตวิทยาลัย กพ.1 จัดหาอาจารย์ประจำหลักสูตรเพื่อคุณภาพการศึกษาของผู้เรียน			2.2,2.4

เป้าหมายกิจกรรมย่อย					
กิจกรรม - ตัวชี้วัด	หน่วยนับ	งบประมาณ	งบประมาณ	งบประมาณ	งบประมาณ
		ปี 2557	ปี 2557 (พลาถก่อน)	ปี 2559	ปี 2560
		แผน/ผล	แผน	แผน	แผน
กิจกรรมตามภารกิจพื้นฐาน					
กพ.1 จัดหาอาจารย์ประจำหลักสูตรเพื่อคุณภาพการศึกษาของผู้เรียน					
1. เชิงปริมาณ					
1.1 จำนวนนักศึกษาที่เข้าใหม่	คน		300		
1.2 จำนวนนักศึกษาที่คงอยู่	คน		1500		
2. เชิงคุณภาพ					
2.1 ผู้สำเร็จการศึกษาได้งานทำหรือศึกษาต่อ ภายในระยะเวลา12 เดือนหลังจากจบ	ร้อยละ		80		
2.2 ผู้สำเร็จการศึกษางบการศึกษาตามมาตรฐาน หลักสูตร	ร้อยละ		80		
3. เชิงเวลา					
3.1 ผู้สำเร็จการศึกษางบการศึกษาตามหลักสูตรกำหนด	ร้อยละ		80		
4. เชิงต้นทุน					
4.1 ค่าใช้จ่ายการผลิตตามงบประมาณที่ได้รับจัดสรร	บาท		378,000		

5. ประโยชน์ที่คาดว่าจะได้รับ

5.1 ประโยชน์ต่อนักศึกษา

ทำให้นักศึกษามีความรู้ในเนื้อหาวิชาที่เรียน สามารถนำไปประยุกต์ใช้ในการทำงานได้
ทำให้นักศึกษาได้รับข้อมูลข่าวสารที่รวดเร็วและทันสมัย

5.2 ประโยชน์ต่อมหาวิทยาลัย

สร้างชื่อเสียงให้กับมหาวิทยาลัย เป็นที่ยอมรับแก่สังคม
ทำให้จำนวนนักศึกษาเพิ่มมากขึ้น สร้างรายได้ให้กับมหาวิทยาลัย

5.3 อื่นๆ (ระบุ)

6. การประกันความเสี่ยงของโครงการ (ถ้าโครงการไม่เป็นไปตามแผนการดำเนินการที่คาดไว้ จะมีแนวทางดำเนินการอย่างไร)

จัดการฝึกอบรมสัมมนา เชิญวิทยากรผู้เชี่ยวชาญมาให้ความรู้แก่นักศึกษา รวมถึงการศึกษาดูงาน

7. งบประมาณรายจ่าย ปีงบประมาณ 2557 (พลาก่อน)												
รหัส กิจกรรม ต้นทุน	กิจกรรมต้นทุน - กิจกรรมย่อย	งบบุคลากร		งบดำเนินงาน				งบลงทุน		งบ เงินอุดหนุน	งบ รายจ่ายอื่น	รวม
		เงินเดือน/ ค่าจ้างประจำ	ค่าจ้างชั่วคราว	ตอบแทน	ใช้สอย	วัสดุ	สาธารณูปโภค	ครุภัณฑ์	สิ่งก่อสร้าง			
G101	ดำเนินงานบริหารบัณฑิตวิทยาลัย กพ.1 จัดหาอาจารย์ประจำหลักสูตรเพื่อคุณภาพการศึกษาของผู้เรียน	-	-	378,000	-	-	-	-	-	-	-	378,000
รวม		-	-	378,000	-	-	-	-	-	-	-	378,000

8. แผนการใช้จ่ายงบประมาณ ปีงบประมาณ 2557 (พลาก่อน)														
รหัส กิจกรรม ต้นทุน	กิจกรรมต้นทุน - กิจกรรมย่อย	ไตรมาส 1			ไตรมาส 2			ไตรมาส 3			ไตรมาส 4			รวม
		ต.ค. 57	พ.ย. 57	ธ.ค. 57	ม.ค. 58	ก.พ. 58	มี.ค. 58	เม.ย. 58	พ.ค. 58	มิ.ย. 58	ก.ค. 58	ส.ค. 58	ก.ย. 58	
G101	ดำเนินงานบริหารบัณฑิตวิทยาลัย กพ.1 จัดหาอาจารย์ประจำหลักสูตรเพื่อคุณภาพการศึกษาของผู้เรียน	189,000			189,000			-			-			378,000
		63,000	63,000	63,000	63,000	63,000	63,000	-	-	-	-	-	-	378,000
รวม		63,000	63,000	63,000	63,000	63,000	63,000	-	-	-	-	-	-	378,000

10.รายละเอียด งบดำเนินงาน, งบเงินอุดหนุน และงบรายจ่ายอื่น ปีงบประมาณ 2557 (พลาก่อน)

ผลผลิต	ผู้สำเร็จการศึกษาด้านสังคมศาสตร์	คณะ/สถาบัน/สำนัก	บัณฑิตวิทยาลัย
กิจกรรมหลัก	จัดการเรียนการสอนด้านสังคมศาสตร์	สาขาวิชา/ฝ่าย	บัณฑิตวิทยาลัย

หน่วย : บาท

ลำดับ ที่	ประเภท - รายการ	ขอตั้ง งบประมาณปี 2557 (พลาก่อน)	สรุปค่าใช้จ่าย
	รวมทั้งสิ้น (1+2+3)	378,000	
1	งบดำเนินงาน	378,000	
1.1	ค่าตอบแทน (ระบุ)	378,000	
	- ค่าตอบแทนอาจารย์ประจำหลักสูตร	378,000	กพ.1 จัดหาอาจารย์ประจำหลักสูตรเพื่อคุณภาพการศึกษาของผู้เรียน
1.2	ค่าใช้สอย (ระบุ)	-	
	-		
1.3	ค่าวัสดุ (ระบุ)	-	
	-		
1.4	ค่าสาธารณูปโภค (ระบุ)	-	
	-	-	
	-		
2	งบเงินอุดหนุน(ระบุ)	-	
	-		
	-		
3	รายจ่ายอื่น (ระบุ)	-	
	-		
	-		